

VUE H : Démolition de la dalle de toiture de la dernière travée sur l'image ci-joint et par conséquent, ses moulures / création de la trémie du nouvel escalier Ouest donnant accès à l'extension

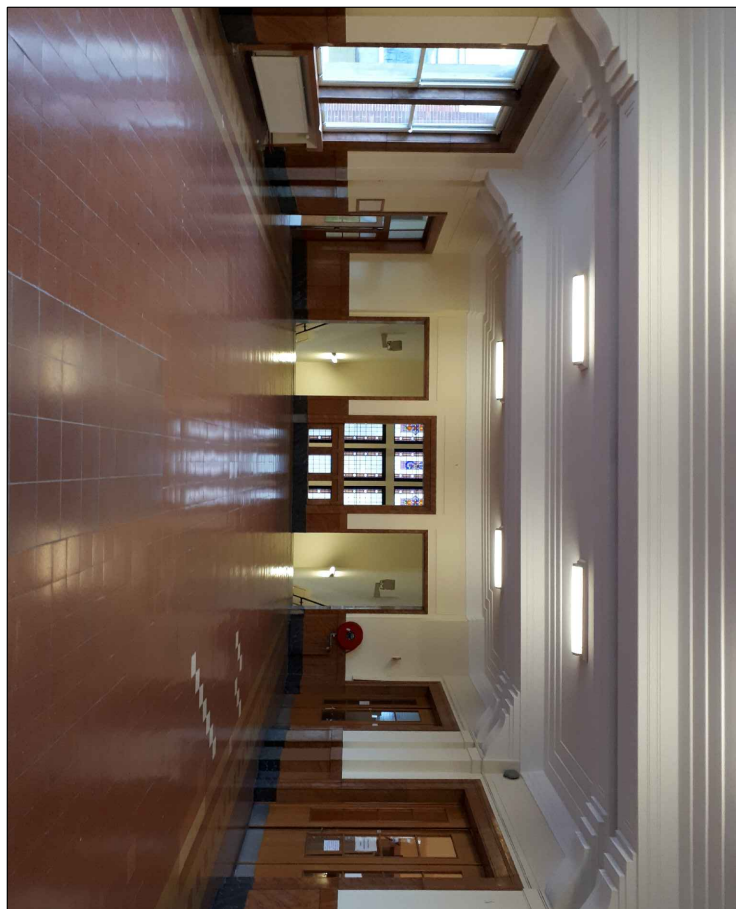

VUE I : Démolition de la dalle de toiture de la dernière travée sur l'image ci-joint et par conséquent, ses moulures / création de la trémie du nouvel escalier Ouest donnant accès à l'extension



VUE J : Démolition de la dalle de toiture de la dernière travée sur l'image ci-joint et par conséquent, ses moulures / démolition de la poutre de doublage arrière sur l'image ci-joint / création de la trémie du nouvel escalier Est donnant accès à l'extension

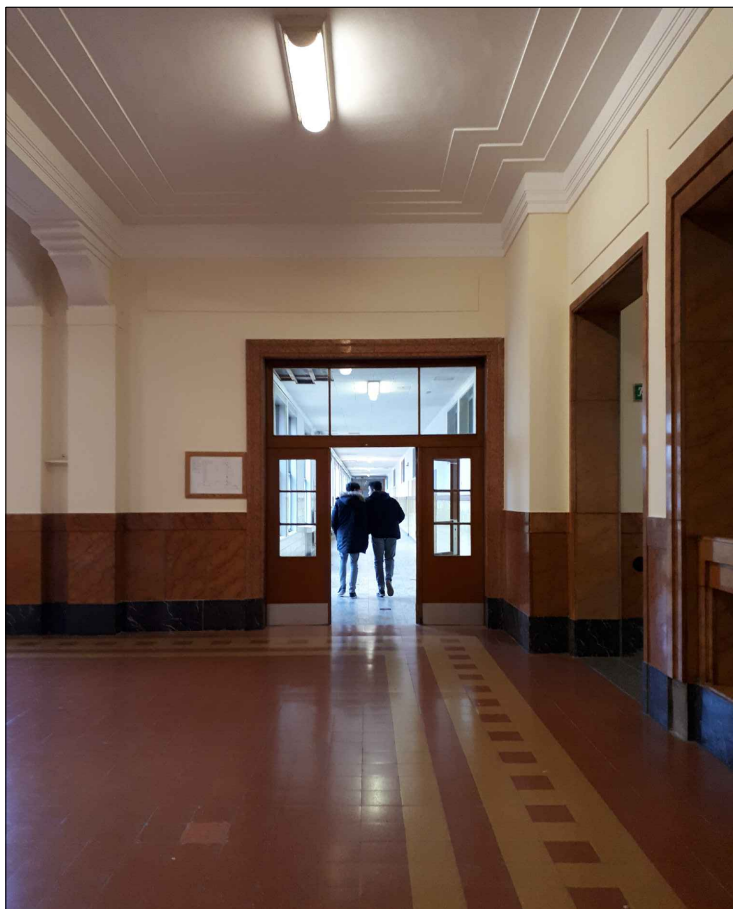

VUE K : Démolition de la dalle de toiture de la dernière travée sur l'image ci-joint et par conséquent, ses moulures / démolition de la poutre de doublage arrière sur l'image ci-joint / création de la trémie du nouvel escalier Est donnant accès à l'extension